Keramik

K81014 (ca. 810x460x130mm)
auch verfügbar in 610 / 1010 / 1210 / 1210mm Doppelwaschtisch

K120006 (ca. 1210x460x160mm)
auch verfügbar in 610 / 710 / 810 / 910 / 1010 / 1210 / 1210mm Doppelwaschtisch

K120013 (ca. 1210x485mm) / Doppelwaschtisch
auch verfügbar in 460 / 610 / 910 / 1060mm

Keramik

K40001 (ca. 400x255x100mm)

201201-810 (ca. 810x490x200mm)
auch verfügbar in 970mm

K80036 (ca. 810x390x180mm)
auch verfügbar in 510 / 610 / 1010mm

Glas

G91003 (ca. 910x490x140mm)

G100016 (ca. 1010x490x140mm)

G180001 (ca. 1810x480mm)

Glas

G91001 (ca. 912x500x135mm)

G124001 (ca. 1240x520x110mm)

G121003 (ca. 1210x460x130mm) / Doppelwaschtisch

Glas

G78001 (ca. 780x480mm)

G120010 (ca. 1200x520x140mm)

Mineralguss

M57001 (ca. 570x400x130mm)

M60006 (ca. 600x460x120mm)
auch verfügbar in 800 / 900 (siehe unteres Foto) / 1010 / 1200 / 1200mm Doppelwaschtisch

Mineralguss

M80010 (ca. 800x460x160mm)
auch verfügbar in 600mm

M81002 (ca. 810x460x160mm)
auch verfügbar in 1010 & 1210mm Doppelwaschtisch (siehe unteres Foto)

Mineralguss

M60009 (ca. 600x460mm)
auch verfügbar in 750 / 900 (siehe unteres Foto) / 1200 / 1500 / 1800mm

M100011 (ca. 1000x460mm)
auch verfügbar in 700 & 900mm

Handtuchhalter

AL001 (345mm)

AL002 (345mm)

AL025 (335mm)
auch verfügbar in 535 & 735mm

AL004 (370mm)

AL005 (325mm)

AL010 (370mm)

AL009 (290mm)

AL006 (320mm)

AL011 (290mm)

AL014 (400mm)

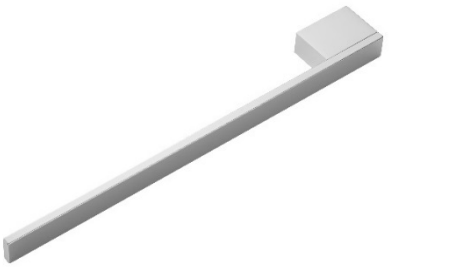

Trägersysteme

KH004 (490mm)
auch verfügbar in 370 & 450mm

KH001 (470mm)
auch verfügbar in 320mm